

# Renseignements concernant l'adhésion (1)

Tous pouvez également adhérer en ligne : [fcpe.asso.fr](http://fcpe.asso.fr)  
l'adhésion à la FCPE est individuelle

**Faites-vous adhérents l'année dernière ?**  Oui  Non

**Les parents** Merci d'écrire lisiblement et en majuscule

Nom du parent adhérent 1 : \_\_\_\_\_  
 Nom du parent adhérent 2 : \_\_\_\_\_  
 Adresse : \_\_\_\_\_  
 Code postal : \_\_\_\_\_ Ville : \_\_\_\_\_  
 Tél. parent 1 : \_\_\_\_\_  
 Tél. parent 2 : \_\_\_\_\_  
 Courriel parent 1 : \_\_\_\_\_ @ \_\_\_\_\_

## Les enfants

Nom / Prénom	Né(e) le	École / Collège/ Lycée

## Je souhaite \*

Être candidat(e) au conseil d'école  maternelle  élémentaire  
 Nom de l'école : \_\_\_\_\_  
 Être candidat(e) au conseil d'administration (collège, lycée)  
 Nom de l'établissement : \_\_\_\_\_  
 Être délégué(e) au conseil de classe, précisez laquelle : \_\_\_\_\_  
**J'accepte de \***  
 Recevoir la lettre d'information électronique de la FCPE  
 Participer aux activités du conseil local FCPE

\* Cochez la case correspondante

Les informations recueillies sont nécessaires pour votre adhésion, elles font l'objet d'un traitement informatique et sont destinées à la FCPE départementale et la Fédération nationale. Conformément à la loi n° 7817 du 6 janvier 1978 modifiée, chaque adhérent dispose du droit d'accès, de communication et rectification des informations le concernant auprès de la FCPE départementale.

**Conseil local de :** \_\_\_\_\_  
 Année scolaire : 20..... / 20.....

Prénom 1 : \_\_\_\_\_  
 Prénom 2 : \_\_\_\_\_

Tél. portable 1 : \_\_\_\_\_  
 Tél. portable 2 : \_\_\_\_\_  
 Courriel parent 2 : \_\_\_\_\_ @ \_\_\_\_\_

Classe \_\_\_\_\_ Commune de l'établissement \_\_\_\_\_

## Je rejoins la FCPE

Adhésion annuelle : \_\_\_\_\_ **20,00 €**  
 (adhésion avec La Revue des Parents, 3,35 € par an)  
 Première adhésion à la FCPE : \_\_\_\_\_ **10,00 €**  
 Adhésion annuelle sans Revue : \_\_\_\_\_ **16,65 €**  
 Adhésion de soutien : \_\_\_\_\_ **30,00 €**  
 Je soutiens le conseil local par un don de : \_\_\_\_\_ €  
 TOTAL À RÉGLER : \_\_\_\_\_ €

signature



## LA REVUE DES PARENTS

Tous les deux mois, une revue sur le système éducatif avec enquêtes, reportages, interviews et un encart départemental le cas échéant (6 numéros par an) 3,35 € pour les adhérents - 6,00 € pour les non-adhérents.

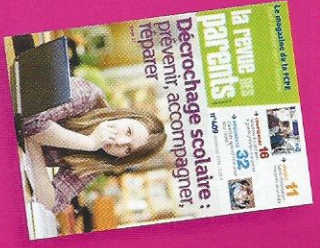

Le règlement accompagné du bulletin complété doit être remis au conseil local ou à défaut à la FCPE départementale.  
 En remplissant cette adhésion je m'engage à promouvoir les valeurs de la FCPE et soutenir les actions engagées pour la défense de l'école publique.

## FCPE 37 - CDPE d'INDRE-

Conseil Départemental de Parents  
 3, allée de Lombard  
 37000 TOURS  
 Tél. : 02 47 05 10 63  
 Mail : [cdpe37@gmail.com](mailto:cdpe37@gmail.com)  
 Site : <http://37.fcpe-assoc.fr>  
 Horaires d'ouverture : sur ren

## Pour l'intérêt des enfants

- Dans les écoles, les collèges conseil d'école, conseil d'adm conseil de classe, commission conseil de discipline, CESC...
- Dans l'accompagnement d' dans leur relation avec l'insti (enseignants, directeur d'écc cher d'établissement...).
- Dans les commissions mun projet éducatif de territoire ( commission restauration...)
- Dans les commissions départementales et acadé CDEN, commission d'appel, bourses, transports, commiss académique nationale (CAE handicap : CDAPH...)
- Dans la formation des pare délégués et élus...
- Dans les discussions avec les pouvoirs publics (Préfet, Recteur, Directeur ac élus...).
- Dans toutes les activités la des conseils de parents d'écc café des parents, portes ouv réunions parents-professeur bourses aux livres, aux four